

Vs 49.5 m²

Volym 150.0 m³

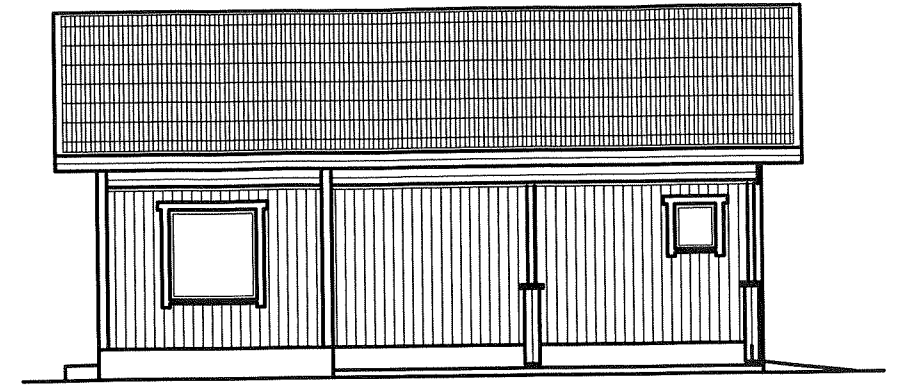

FASAD MOT ÖSTER

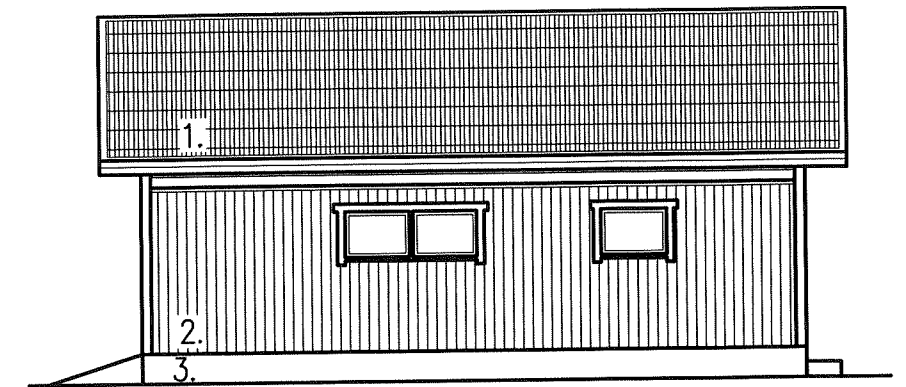

FASAD MOT VÄSTER

FASADMATERIAL

- 1. TAKTEGEL mörkgrå
- 2. UYV-PANEL, rosa
- 3. RAPPNING grå

EFFEKTFÄRG VIT

- tb -taktegel
- tegeläkt 47
- ventilationsspårribba 24
- underlagstak
- takstol k900

- yp -mineralull 150
- fukt-och luftspärr
- reglar 47 c/c 400
- gips 13

- yv -UYV-panel 21
- bräda 25
- bräda 25
- gips 9
- sromme 97+mineralull 100
- fukt-ocs luftspärr
- gips 13

- gb -SB-arm.betong 100
- isolering cellplast /Styrox) 50
- krossgrus 16-32 min.300
- underground

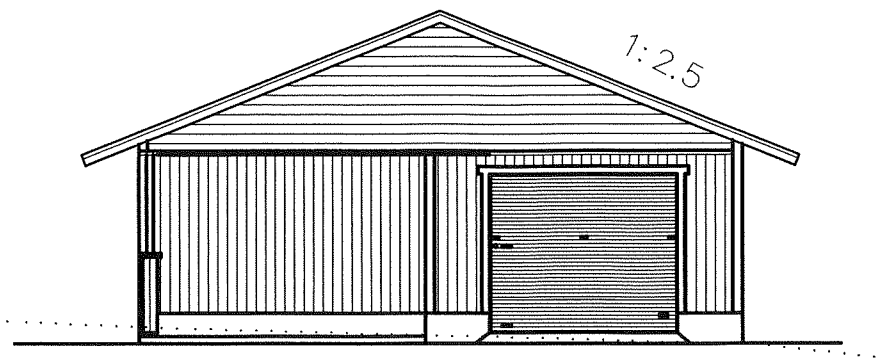

FASAD MOT NORR

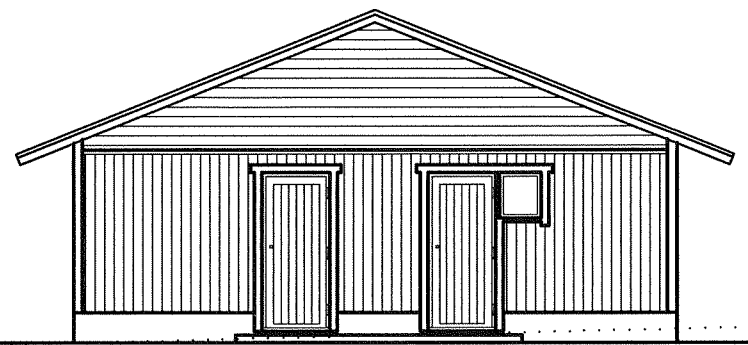

FASAD MOT SÖDER

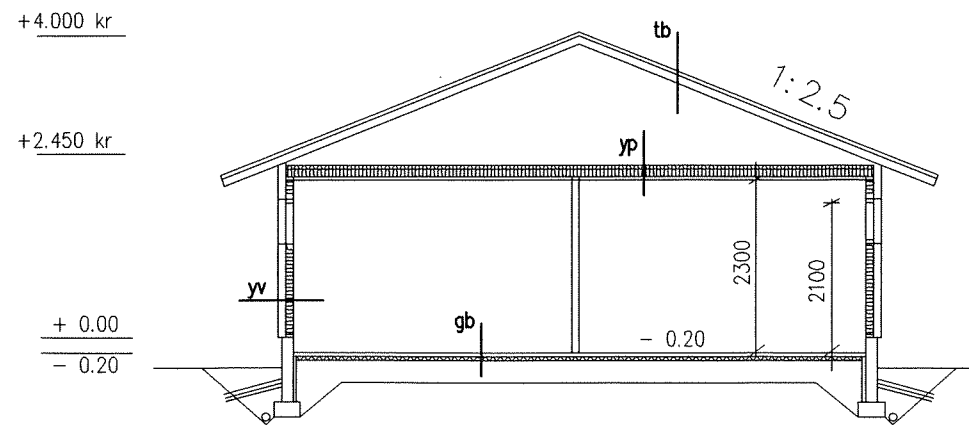

SEKTION A-A

	26012004	ks	korkomuutoksia.
Förändring	Datering	Planera	Förändring

Stad/By	Kvarter/Gård	Tomt/Rn:o	Myndighet
ÖSTERKALMARE	43611	3	
Byggnad	Ritning art		
NYBYGGNAD	HUVUDRITNING		5:5
Byggnads namn och adress	Ritnings innehåll		Skala
GARAGE	PLAN FASAD		1:50 1:100
ÖSTERKULLAGATAN 6 22150 JOMALA			

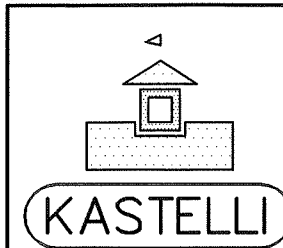

KASTEELLI-TALOT OY

FYYRPOOKI
Mandelvahe 6
26200 RAUMA
02-8251326
16102003

Kari Suonpää
Kari Suonpää

ARK
5
14603